

Spielgruppe Entlebuch

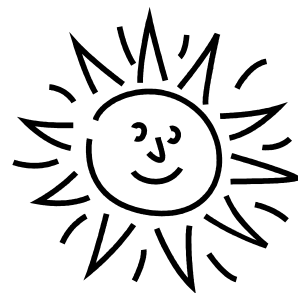

ANMELDUNG SPIELGRUPPENJAHR 2018/19

*FORMULAR AUSGEFÜLLT BEIM EINSCHREIBEN MITNEHMEN ODER BIS AM 29.03.2018
SENDEN AN: SANDRA RÖÖSLI, SCHÜTZENMATT 6, 6162 ENTLÉBUCH*

Name/Vorname des Kindes _____

Geburtsdatum _____

Adresse _____

Name/Vorname des Vaters _____

Name/Vorname der Mutter _____

Telefon _____

Mobile _____

Bitte informieren Sie uns, falls Ihr Kind regelmässig Medikamente einnehmen muss oder unter Allergien leidet.

Interessiert an folgendem Angebot:

- 1 x pro Woche (2 Std. = Fr. 12.-- / 2½ Std. = Fr. 14.-- im 2. Semester)
- 2 x pro Woche (je 2 Std. à Fr. 12.-- / je 2½ Std. à Fr. 14.-- im 2. Semester)
- evtl. ab 2. Semester 2 x pro Woche
- 1 x pro Woche ab 2. Semester 2018/19 (2½ Std. = Fr. 14.--)

Wenn wir keine Anmeldung erhalten, gehen wir davon aus, dass ihr Kind die Spielgruppe erst im SJ 2019/20 besuchen wird oder kein Bedarf besteht.

Der/die Unterzeichnende bestätigt, dass sein/ihr Kind während der Spielgruppenzeit privat gegen Krankheit und Unfall versichert ist und allfällige Haftpflichtansprüche durch die Eltern oder eine Versicherung geregelt werden. Mit der Unterschrift ist die Anmeldung verbindlich.

Datum/Unterschrift der Erziehungsberechtigten _____

Kosten: werden halbjährlich in Rechnung gestellt

Anmeldegebühr

inkl. Materialkosten:

Fr. 30.-- (wird mit dem Elternbeitrag verrechnet)

Die Einteilungslisten werden vor den Sommerferien zugesandt.